

# 仕 様 書

新基準消防団活動服

大 町 町

## 1、総則

### (1) 概要

この仕様書は、平成 29 年度に大町町が整備する大町町消防団活動服について規定する。

### (2) 条件

この活動服は新基準に適合し、使用する材料、付属品は、十分に検査が施され、優秀な製品に仕上がった物であること。

### (3) 納入場所

活動服の納入場所は、大町町総務課とする。

### (4) 購入数量

平成 29 年度の購入数量は、活動服上下 200 着（男性用 189 着・女性用 11 着）とする。

### (5) 納入期限

活動服の納入期限は、平成 29 年 7 月 31 日とする。

### (6) 疑義の解釈

この仕様書の内容について、疑義が生じた場合は当局の指示をあおぐこと。

### (7) 製品は公益財団法人日本ユニフォームセンター監修品であること。

### (8) 見本品の提出

落札者はこの仕様書に適合する見本品を提出し、当局の確認を受けること。

### (9) 工程表の提出

落札者は速やかに工程表を提出すること。

### (10) 出荷証明書の提出

使用する生地に関しては、契約時にメーカーの品質証明書及び出荷証明書を提出すること。

### (11) 検査

当局（契約担当）者の指示により、納品前に量産品抽出検査を行うことがある。

### (12) 製品の納入

製品の納入に際しては、1 着ごとにビニール袋により包装し、氏名、サイズが容易に確認できるようにし、消防団名簿に基づき、分団・部ごとにまとめて納品すること。

## 2、使用材料

(1) 生地は、ストレッチ機能を有するものとし、次表もしくは同等品とする。（ポリウレタン素材入りは不可とする。）

（混紡率については再生ポリエステル 65%、レーヨン 35%の比率も可とする。）

主生地	配色生地（副生地）
エコストレッチツイル	エコストレッチツイル
①混紡率 再生ポリエステル 80%	①混紡率 再生ポリエステル 80%
レーヨン 20%	レーヨン 20%
②色相 ブルー（日本消防協会基準色） 導電性繊維使用	②色相 オレンジ（日本消防協会基準色） 導電性繊維使用

## (2) 色目について

上衣については参考品として、10755（男性用）・10758（女性用）同等品とする。  
ズボンについては参考品として、10757（男性用）・10759（女性用）同等品とする。

## 3、型 式

### (1) 上衣（男性）

カッター衿型肩章付き、前ファスナー式（面ファスナー併用）、袖口は水かき仕様のファスナー付き、裾は水平型、前後ヨーク切り替え、両胸にフラップ付きアウトポケットを付ける。左袖ペン差しは配色生地を使用。

背ヨークに指定ロゴ反射プリントを入れる。SW ラベルを下前見頃裏に縫い付ける。

### 上衣（女性）

カッター衿型肩章付き、前ファスナー式（面ファスナー併用）、袖口は水かき仕様のファスナー付き、裾はカーブの三つ巻き始末、前後ヨーク切り替え、両胸にフラップ付きアウトポケットを付ける。左袖ペン差しは配色生地を使用。

背ヨークに指定ロゴ反射プリントを入れる。

SW ラベルを下前見頃に縫い付ける。

### (2) ズボン（男性）

ウエストベルト付き、前ワンタック、アジャスター式、両脇斜めポケット、後ろ左右片玉縁ポケット付き、左ポケットはフラップ付き（釦止め）、左右カーゴポケットはフラップ付き、マチ付きとする。カーゴポケットフラップは配色生地を使用。

SW ラベルを左脇ポケット袋布に縫い付ける。

### ズボン（女性）

ウエストベルト付き、後側はゴム入り、前ノータック式、両脇斜めポケット、後ろ左右片玉縁ポケット付き、左ポケットはフラップ付き（釦止め）、左右カーゴポケットはフラップ付き（面ファスナー止め）、マチ付きとする。カーゴポケットフラップは配色生地を使用。

SW ラベルを左脇ポケット袋布に縫い付ける。

## 4、縫 製

### (1) 全 般

各部の縫合は優良で、縫い代が適当であり、縫い目のトビ・ハズレがなく、縫い目が優良で、縫い曲がりがなく、返し針を完全にすること。縫い代始末は指定の無い限りオーバーロック始末とし、以下と同等の仕上げのものとする。

#### ◇ 針 数

針数は、3 cm間で地縫い及びステッチは14針とする。

オーバーロックは8針とする。

#### ◇ 穴かがり ネムリ穴、ハトメ穴または流れハトメ穴とする。

消防団 活動服 上衣 (男性用)

前面図

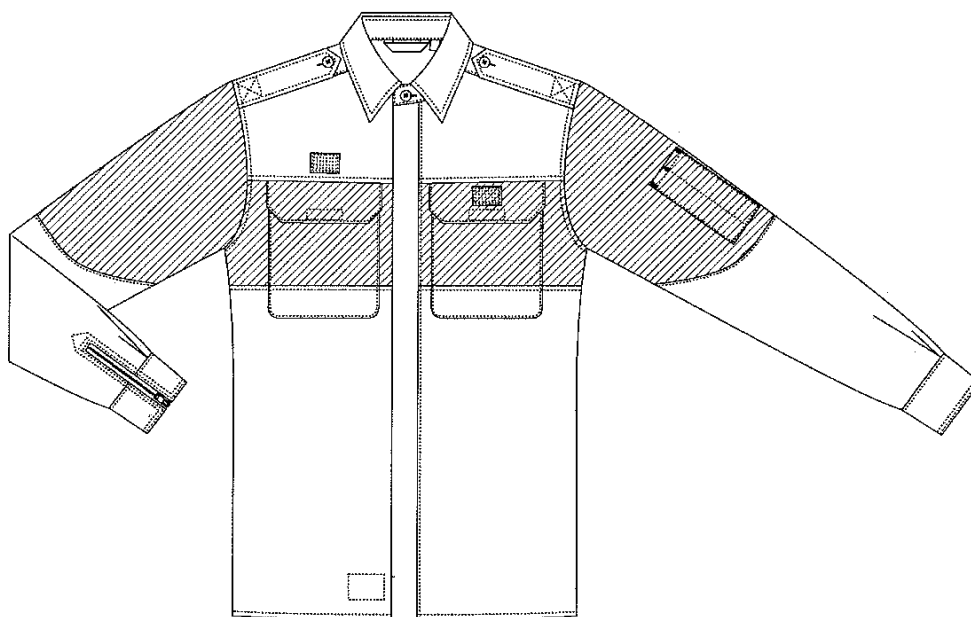

後面図

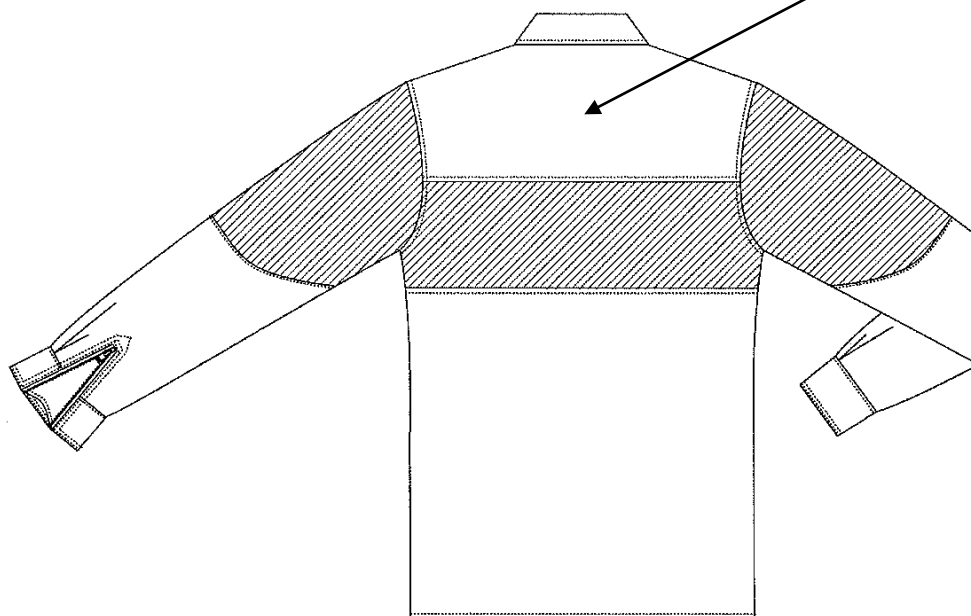

大町町消防団

消防団 活動服 ズボン (男性用)

前面図

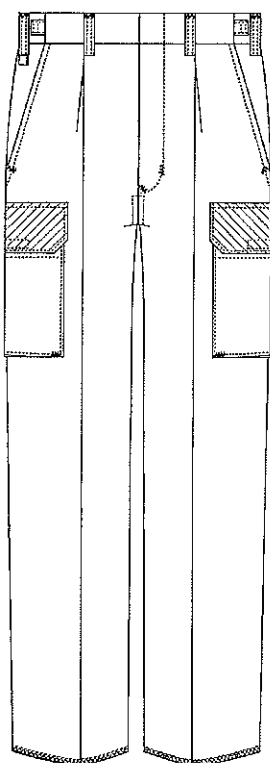

側面図

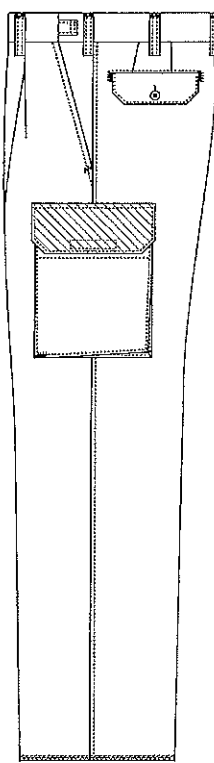

後面図

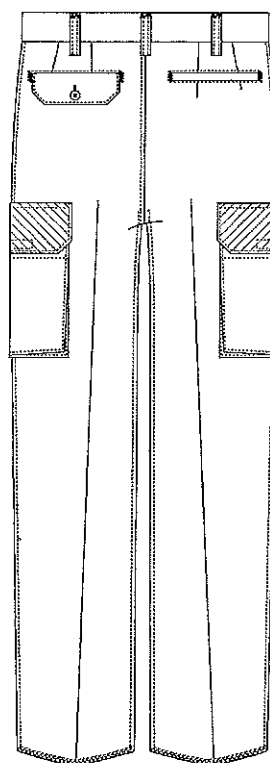

サイズ表（男性用）

上衣

（単位：cm）

サイズ	胸回り	ウエスト	肩幅	衿丈	着丈	ネック
SA	100	90	46	80	76	39
SB	108	98	47	80	76	40
SE	116	106	48	80	76	41
MY	100	90	46	82	78	40
MA	108	98	47	82	78	41
MB	116	106	48	82	78	42
ME	124	116	49	82	78	43
MO	128	122	50	82	80	45
LY	108	98	47	84	80	42
LA	116	106	48	84	80	43
LB	124	116	49	86	80	44
LE	132	126	50	86	80	45
LLE	140	136	51	86	80	46
3LE	148	146	52	86	80	47
TY	116	106	49	88	84	44

※上記サイズ同等のサイズ展開も可とする。

ズボン (男性用)

(単位 : cm)

サイズ	ウエスト	ヒップ	股上	股下
76	76	101	26	90 ハーフ 仕上げ
79	79	104	26.5	
*82	82	107	27	
85	85	110	27.5	
88	88	113	28	
91	91	116	28.5	
94	94	119	29	
99	99	124	29.5	
104	104	129	30	
110	110	135	30.5	
115	115	140	31	
120	120	145	31.5	
125	125	150	32	
130	130	155	32.5	
135	135	160	33	

※上記サイズ同等のサイズ展開も可とする。

消防団 活動服 上衣 (女性用)

前面図

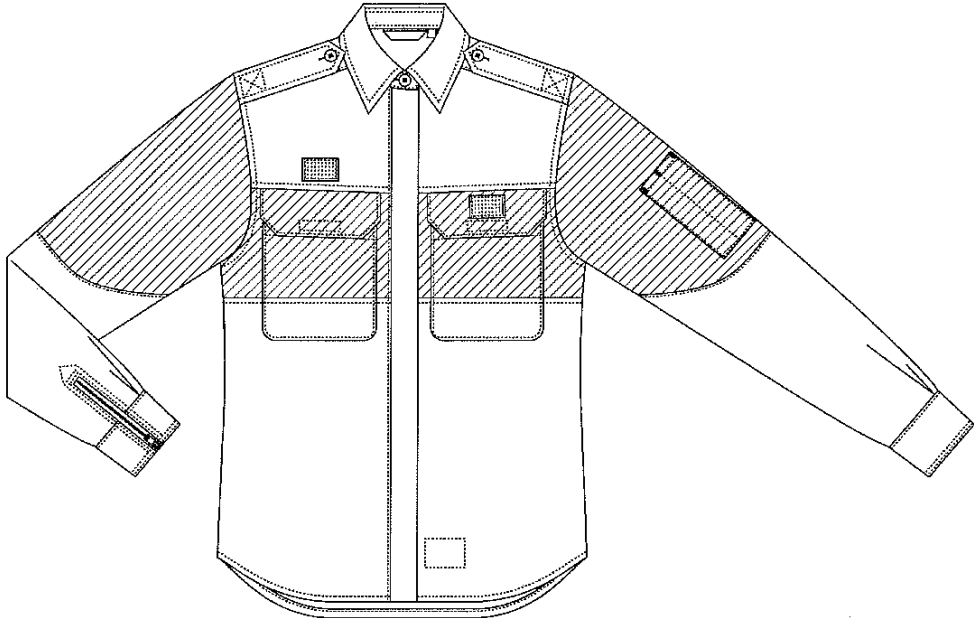

後面図

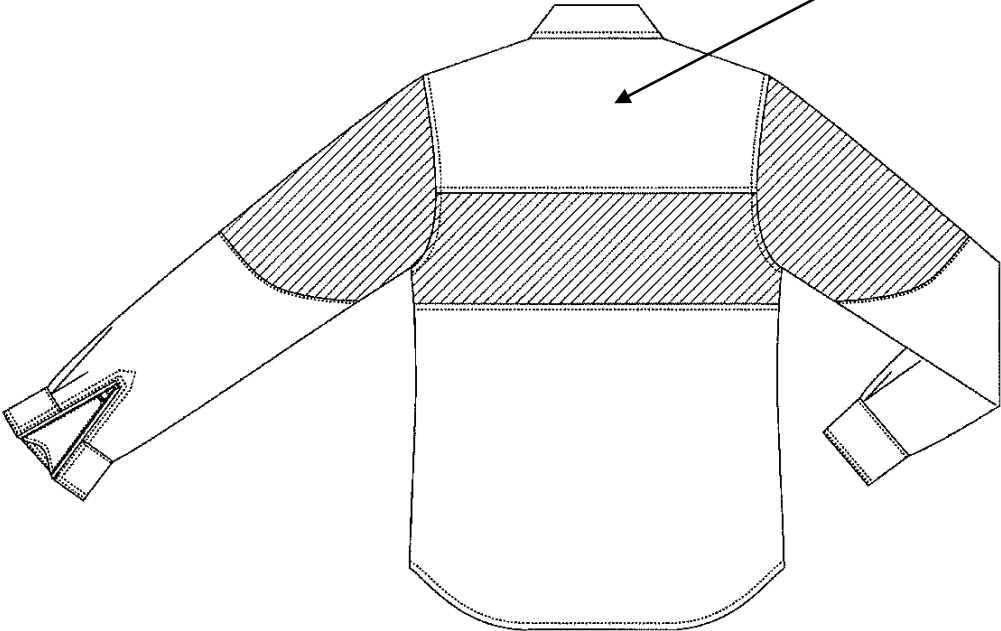

大町町消防団



消防団 活動服 ズボン (女性用)

前面図

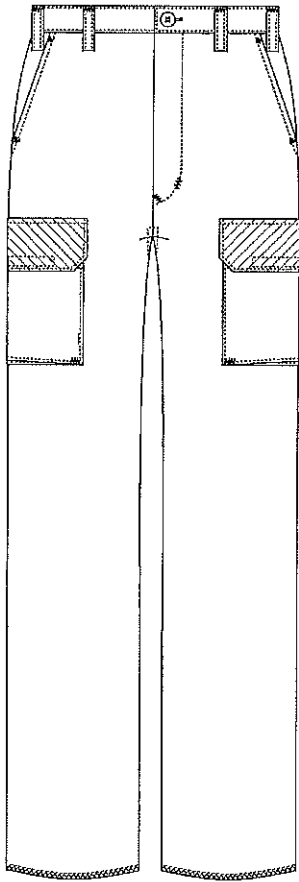

後面図

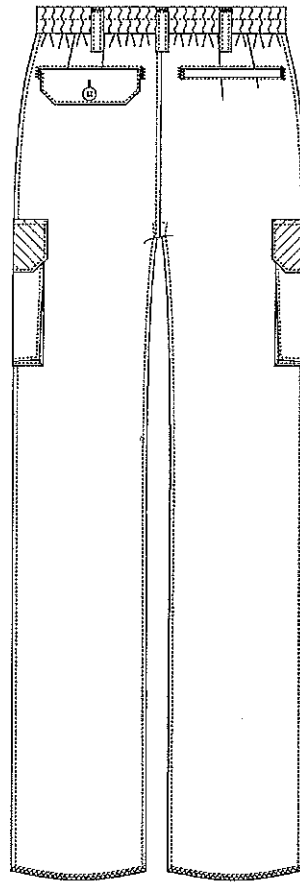

サイズ表（女性用）

上衣

（単位：cm）

サイズ	胸回り	ウエスト	肩幅	袖丈	着丈
S	91	87	39	57	69
M	98	94	40		
L	105	101	41		
LL	112	108	42		
3L	119	115	43		
ST	91	87	39	60	73
MT	98	94	40		
LT	105	101	41		
LLT	112	108	43		74
3LT	119	115	45		
4LT	126	122	47		

※上記サイズ同等のサイズ展開も可とする。

ズボン

（単位：cm）

サイズ	ウエスト	ヒップ	股上	股下
S	60	95	25	82 ハーフ 仕上げ
M	66	98	25.5	
L	71	103	26	
LL	79	108	27	
3L	87	113	28	
4L	95	118	29	

※上記サイズ同等のサイズ展開も可とする。